

PORTARIA Nº 005/2021-PRES/FBPN

Regulamenta a existência do cargo de direção do CSEC – Centro de Saúde Escola de Custodópolis, com CNPJ próprio, entidade subordinada à Fundação Benedito Pereira Nunes, com atividade mista nas áreas do Ensino Médico e Assistência à Saúde da População.

Conforme deliberado em reunião da Diretoria, O PRESIDENTE DA FUNDAÇÃO BENEDITO PEREIRA NUNES, em observância às atribuições previstas no Estatuto Fundacional e CONSIDERANDO o que determina o artigo 24, alínea r, do Estatuto da Fundação Benedito Pereira Nunes,

RESOLVE:

Art. 1º Considerando a autonomia do **CSEC – Centro de Saúde Escola de Custodópolis** em sua atividade ASSISTENCIAL e DOCENTE; da mesma forma que as outras duas propriedades da Fundação Benedito Pereira Nunes em suas atividades operacionais específicas;

Art. 2º Considerando por conseguinte, que conforme a lei, a subordinação direta do **CSEC – Centro de Saúde Escola de Custodópolis** está relacionada à direção da Fundação Benedito Pereira Nunes, tal qual já delineado no



organograma da estrutura organizacional da Fundação Benedito Pereira Nunes;

Art. 3º E por fim, Considerando o artigo 24, alínea *r*, do Estatuto da Fundação; **ratificar** o nome do Prof. Dr. Leonardo Muniz Duarte como Diretor-Geral do CSEC – Centro de Saúde Escola de Custodópolis.

Art. 4º A presente portaria entra em vigor na data de sua publicação, revogando eventuais disposições em contrário.

Campos dos Goytacazes (RJ), 03 de dezembro de 2021.

Márcio Sidney Pessanha de Souza
Marcio Sidney Pessanha De Souza

Diretor Presidente da FUNDAÇÃO BENEDITO PEREIRA NUNES



Márcio Sidney Pessanha de Souza
Presidente
Fundação Benedito Pereira Nunes

ESTRUTURA ORGANIZACIONAL

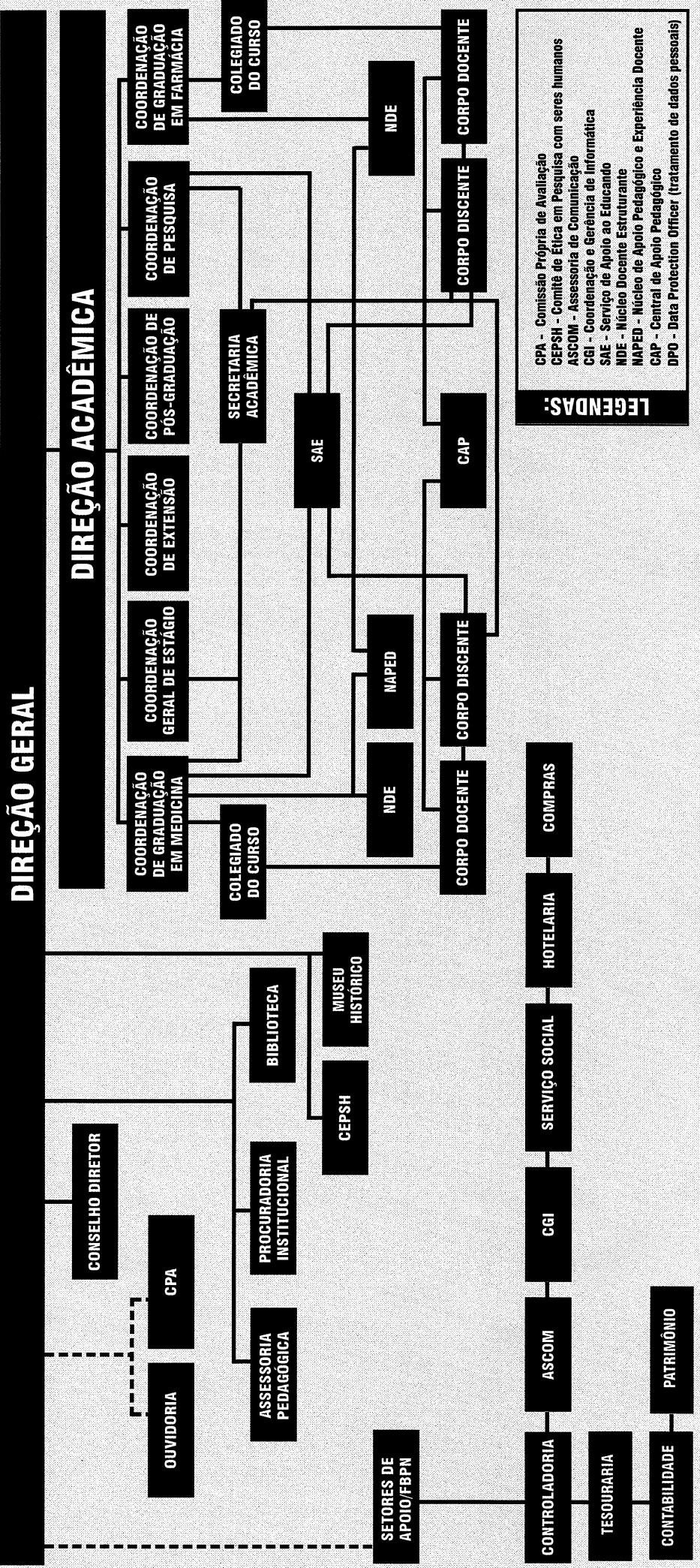
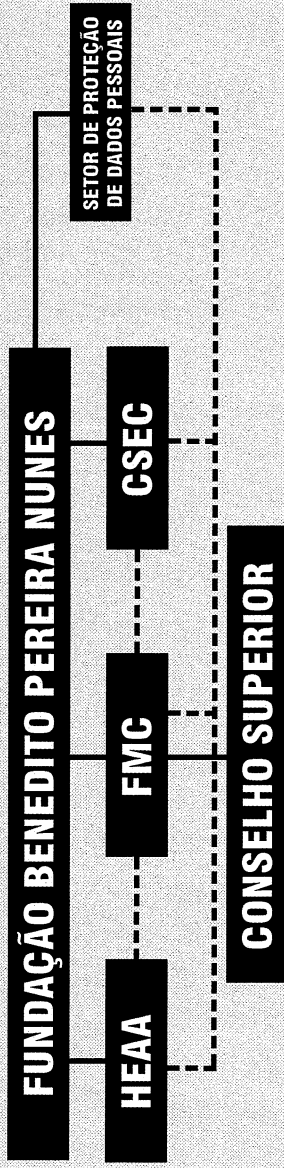

LEGENDAS:

- CPA - Comissão Própria de Avaliação
- CEPSH - Comitê de Ética em Pesquisa com seres humanos
- ASCOM - Assessoria de Comunicação
- CGI - Coordenação e Gerência de Informática
- SAE - Serviço de Apoio ao Educando
- NDE - Núcleo Docente Estruturante
- MAPED - Núcleo de Apoio Pedagógico e Experiência Docente
- CAP - Central de Apoio Pedagógico
- DPO - Data Protection Officer (tratamento de dados pessoais)